

※以下欄位皆為必填，如有塗改請於塗改處加蓋原留印鑑

請擇一勾選！ 我要辦理信用卡帳款自動轉帳 新增 變更 取消

立授權書人茲授權第一商業銀行股份有限公司（以下簡稱第一銀行）將下列第一銀行信用卡持卡人**歸戶名下所屬所有信用卡（含附卡）帳戶內之帳款**，無須另憑立授權書人之取款條，得逕自立授權書人在第一銀行或其他金融行庫（以下簡稱其他行庫）開立之存款帳戶自動轉帳付款。**若持卡人停卡後恢復持卡、續發新卡或重新辦卡，本項授權仍具效力，惟無持有本行任一張信用卡半年後，將自動清除原設定之自動轉帳付款帳號，若之後各信用卡另有約定時，從其約定。**

立授權書人於終止或更改授權時，須以書面通知第一銀行信用卡處，並於授權書送達時始生效力。**信用卡帳款授權扣繳方式係名下所有信用卡均採本扣繳方式，如未勾選，歸戶名下所有信用卡均設定“應繳款總額”為自動扣繳額。**

立授權書人並同意當第一銀行或其他行庫自動轉帳金額與實際應扣款金額不符時，自行向第一銀行信用卡處查詢。

此致 第一商業銀行股份有限公司

填表日期：民國 年 月 日

正卡持卡人資料

正卡人姓名： 身分證統一編號：

電話：（日） （夜） （行動電話）

新臺幣帳款—立授權書人（扣帳人）資料（請以正楷填寫）

立授權書人（存戶）： 身分證統一編號：

歸戶名下所有信用卡新臺幣帳款授權扣繳方式（如未勾選，歸戶名下所有信用卡均視同以**應繳款總額**為自動扣繳額）

當期帳單累計**應繳款總額** 當期帳單**最低應繳金額**

立授權書人簽章：（第一、二聯皆請逐一留存扣款帳戶之原留印鑑）

請勾選，並填入您的帳戶號碼

<input type="checkbox"/> 第一銀行帳號	<input type="text"/>
<input type="checkbox"/> 郵局	存簿儲金 局號： <input type="text"/>
	帳號： <input type="text"/>
<input type="checkbox"/> 其他金融機構：	銀行/農漁會/信用合作社
	帳戶號碼： <input type="text"/>

（請從左邊第一格開始填寫，若有剩餘欄位請勿補0）

第一聯：代理扣繳行留存

約定結付外幣帳款—立授權書人（扣帳人）資料（請以正楷填寫）

歸戶名下所有信用卡外幣帳款授權扣繳方式（如未勾選，歸戶名下所有信用卡均視同以**應繳款總額**為自動扣繳額）

當期帳單累計**應繳款總額** 當期帳單**最低應繳金額**

立授權書人簽章：（第一、二聯皆請逐一留存扣款帳戶之原留印鑑）

請填入您的帳戶號碼

（限正卡持卡人**本人**於第一銀行開立之**金如意綜合管理帳戶、iLEO數位帳戶或外匯活期存款帳戶**）

第一銀行：

限雙幣卡友申請

銀行專用欄：（申請人請勿填寫）※第一、二聯請皆送回信用卡處

核印單位名稱： 經辦 主管（腰形章） 日期

信用卡處：（郵局專用） 經辦 主管 日期

· 使用媒體交換（ACH）扣款機制 · 交易代號：851（信用卡款） · 發動行：第一商業銀行0070937 · 委託機構代號（郵局用）：72T
· 發動者：第一商業銀行信用卡處 · 發動者統一編號：05052322 · 用戶號碼：持卡人身分證字號 · 用戶編號（郵局用）：存戶身分證統一編號

注意事項 24小時客戶服務專線：(02) 2173-2999 網址：www.firstbank.com.tw

- 申請自動轉帳約需15個工作天，手續未完成前，請先以其它方式繳款，以免產生循環利息及違約金。
- 以第一銀行存款戶（不含支存帳戶）自動轉帳者，請親至第一銀行各分行辦理或利用免貼郵票廣告回函方式將第一、二聯寄回第一銀行信用卡處；辦理其他行庫自動轉帳者，請利用免貼郵票廣告回函方式將第一、二聯寄回第一銀行信用卡處辦理。
- 辦理自動轉帳者，每月於繳款截止日“於設定自扣帳號中扣款”，若因存款不足、帳號不符或其他原因無法自動轉帳付款時，持卡人須以其他繳款方式自行繳納，並須自行負責後續衍生帳款（如違約金、循環利息等）。若利用其他行庫帳戶自動扣繳，因其他行庫作業方式差異，有時會有延遲入帳情形，敬請定時查詢。
- 以第一銀行存款帳戶自動轉帳者，自動扣繳時點為繳款截止日午夜12點後，如繳款截止日遇週末或連續假日則順延至次營業日。
- 於自動轉帳申請核准後，將於您次期的信用卡消費明細帳單上列印自動扣繳帳號與扣繳方式。
- 雙幣信用卡持卡人不得申請取消約定結付外幣帳款自動轉帳付款。
- 如變更自扣帳號將自動註銷原設定之帳號，請您留意新扣款帳號是否生效，以避免延誤繳款。
- 臺、外幣自動扣繳申請人如需新增、變更或取消自動轉帳，須授權書送達第一銀行信用卡處且完成建檔始生效力，惟第一銀行iLEO數位帳戶須留存印鑑方可受理；iLEO數位帳戶未留存印鑑者，如需新增或終止新臺幣自動轉帳請至第一銀行個人網路銀行及iLEO APP辦理。

※以下欄位皆為必填，如有塗改請於塗改處加蓋原留印鑑

請擇一勾選！ 我要辦理信用卡帳款自動轉帳 新增 變更 取消

立授權書人茲授權第一商業銀行股份有限公司（以下簡稱第一銀行）將下列第一銀行信用卡持卡人**歸戶名下所屬所有信用卡（含附卡）帳戶內之帳款**，無須另憑立授權書人之取款條，得逕自立授權書人在第一銀行或其他金融行庫（以下簡稱其他行庫）開立之存款帳戶自動轉帳付款。**若持卡人停卡後恢復持卡、續發新卡或重新辦卡，本項授權仍具效力，惟無持有本行任一張信用卡半年後，將自動清除原設定之自動轉帳付款帳號，若之後各信用卡另有約定時，從其約定。**

立授權書人於終止或更改授權時，須以書面通知第一銀行信用卡處，並於授權書送達時始生效力。**信用卡帳款授權扣繳方式係名下所有信用卡均採本扣繳方式，如未勾選，歸戶名下所有信用卡均設定“應繳款總額”為自動扣繳額。**

立授權書人並同意當第一銀行或其他行庫自動轉帳金額與實際應扣款金額不符時，自行向第一銀行信用卡處查詢。

此致 第一商業銀行股份有限公司

填表日期：民國 年 月 日

正卡持卡人資料

正卡人姓名：	身分證統一編號：	<input type="text"/>
電話：（日）	（夜）	（行動電話）

新臺幣帳款—立授權書人（扣帳人）資料（請以正楷填寫）

立授權書人（存戶）：	身分證統一編號：	<input type="text"/>
------------	----------	----------------------

歸戶名下所有信用卡新臺幣帳款授權扣繳方式（如未勾選，歸戶名下所有信用卡均視同以**應繳款總額**為自動扣繳額）

當期帳單累計**應繳款總額** 當期帳單**最低應繳金額**

立授權書人簽章： <small>（第一、二聯皆請逐一留存扣款帳戶之原留印鑑）</small>	請勾選，並填入您的帳戶號碼	
	<input type="checkbox"/> 第一銀行帳號	<input type="text"/>
	<input type="checkbox"/> 郵局	存簿儲金 局號： <input type="text"/>
		帳號： <input type="text"/>
<input type="checkbox"/> 其他金融機構：	銀行/農漁會/信用合作社	
帳戶號碼：	<input type="text"/>	
<small>（請從左邊第一格開始填寫，若有剩餘欄位請勿補0）</small>		

第二聯：第一銀行信用卡處留存

約定結付外幣帳款—立授權書人（扣帳人）資料（請以正楷填寫）

歸戶名下所有信用卡外幣帳款授權扣繳方式（如未勾選，歸戶名下所有信用卡均視同以**應繳款總額**為自動扣繳額）

當期帳單累計**應繳款總額** 當期帳單**最低應繳金額**

立授權書人簽章： <small>（第一、二聯皆請逐一留存扣款帳戶之原留印鑑）</small>	請填入您的帳戶號碼
	<small>（限正卡持卡人本人於第一銀行開立之金如意綜合管理帳戶、iLEO數位帳戶或外匯活期存款帳戶）</small>
<input type="checkbox"/> 第一銀行：	<input type="text"/>

限雙幣卡友申請

銀行專用欄：（申請人請勿填寫）※第一、二聯請皆送回信用卡處

核印單位名稱：	經辦	主管（腰形章）	日期
信用卡處： （郵局專用）	經辦	主管	日期

· 使用媒體交換（ACH）扣款機制 · 交易代號：851（信用卡款） · 發動行：第一商業銀行0070937 · 委託機構代號（郵局用）：72T
 · 發動者：第一商業銀行信用卡處 · 發動者統一編號：05052322 · 用戶號碼：持卡人身分證字號 · 用戶編號（郵局用）：存戶身分證統一編號

注意事項 24小時客戶服務專線：(02) 2173-2999 網址：www.firstbank.com.tw

- 一、申請自動轉帳約需15個工作天，手續未完成前，請先以其它方式繳款，以免產生循環利息及違約金。
- 二、以**第一銀行存款戶（不含支存帳戶）自動轉帳者**，請親至第一銀行各分行辦理或利用免貼郵票廣告回函方式將第一、二聯寄回第一銀行信用卡處；**辦理其他行庫自動轉帳者**，請利用免貼郵票廣告回函方式將第一、二聯寄回第一銀行信用卡處辦理。
- 三、辦理自動轉帳者，每月於繳款截止日“於設定自扣帳號中扣款”，若因存款不足、帳號不符或其他原因無法自動轉帳付款時，持卡人須以其他繳款方式自行繳納，並須自行負責後續衍生帳款（如違約金、循環利息等）。若利用其他行庫帳戶自動扣繳，因其他行庫作業方式差異，有時會有延遲入帳情形，敬請定時查詢。
- 四、以第一銀行存款帳戶自動轉帳者，自動扣繳時點為繳款截止日午夜12點後，如繳款截止日遇週末或連續假日則順延至次營業日。
- 五、於自動轉帳申請核准後，將於您次期的信用卡消費明細帳單上列印自動扣繳帳號與扣繳方式。
- 六、**雙幣信用卡持卡人不得申請取消約定結付外幣帳款自動轉帳付款。**
- 七、如變更自扣帳號將自動註銷原設定之帳號，請您留意新扣款帳號是否生效，以避免延誤繳款。
- 八、**臺、外幣自動扣繳申請人如需新增、變更或取消自動轉帳，須授權書送達第一銀行信用卡處且完成建檔始生效力，惟第一銀行iLEO數位帳戶須留存印鑑方可受理；iLEO數位帳戶未留存印鑑者，如需新增或終止新臺幣自動轉帳請至第一銀行個人網路銀行及iLEO APP辦理。**

刷卡代繳公用事業費 讓您的生活更easy!

超聰明 只要是中華電信資費、電費、自來水費、瓦斯費皆可申請代繳！

超便利 免手續費，一次設定，輕鬆便利、萬事OK喔！

超靈活 最多可享45天延遲付現，讓您資金運用更靈活！

超優惠 代繳金額還可累積紅利點數！

線上申請公共事業費代繳，請備妥相關繳費單據 **申請步驟**

- ▶ 進入第一銀行信用卡專區網路服務『加入會員』▶ 信用卡服務申請
- ▶ 代繳公共事業費申請 ▶ 依畫面指示操作即可完成

立即線上申請

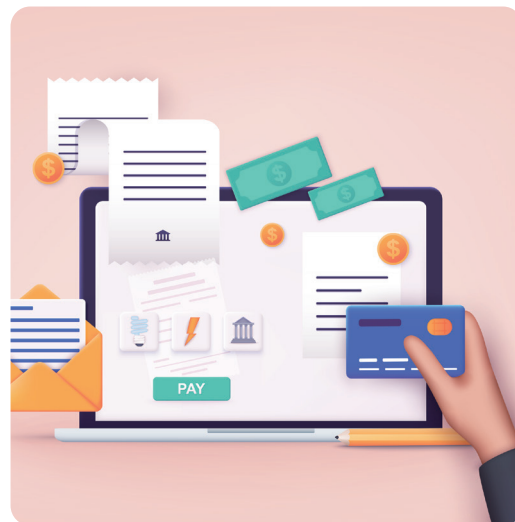

注意事項：■以現金回饋信用卡扣繳，適用該卡片規定，不再贈送紅利積點。■本項業務僅限一銀信用卡正卡持卡人申請，不適用VISA金融卡、悠遊Debit卡及公司信用卡。
●申請代繳公用事業費紅利點數回饋每月每戶上限2,000點。■欲索取代繳委託書，請洽一銀信用卡24小時服務專線 (02) 2173-2999

第一商業銀行（以下稱發卡機構）依據個人資料保護法規定在蒐集您的個人資料時，告知事項如下：

本人知悉第一商業銀行（以下稱發卡機構）依據個資法規定在蒐集本人的個人資料時，其告知事項如下：

一、蒐集個人資料之目的：信用卡、現金卡、轉帳卡或儲值卡業務、外匯業務、行銷、金融服務業依法令規定及金融監理需要，所為之蒐集處理及利用、金融爭議處理、契約、類似契約或其他法律關係管理之事務、借款戶與存款戶存借作業綜合管理、核貸與授信業務、消費者、客戶管理與服務、消費者保護、商業與技術資訊、帳務管理及債權交易業務、授信業務、資（通）訊與資料庫管理、資通安全與管理、徵信、調查、統計與研究分析、其他經營合於營業登記項目或組織章程所訂之業務、其他諮詢與顧問服務。

二、蒐集之個人資料類別：姓名、身分證統一編號、聯絡方式等，詳如各類申請書或契約書內容，並以發卡機構與本人往來之相關業務、帳戶或服務及自本人或第三人處（例如：財團法人金融聯合徵信中心）所實際蒐集之個人資料為準。

三、個人資料利用之期間、對象、地區及方式：

1.期間：個人資料蒐集之特定目的存續期間、相關法令所定（如商業會計法等）或因執行業務所必須之保存期間或依個別契約就資料之保存所定之保存年限（以期限最長者為準）。

2.對象：發卡機構（含發卡機構之委外機構）、依法令規定利用之機構（如發卡機構母公司或所屬金融控股公司等）、其他業務相關之機構（如通匯行、金融聯合徵信中心、聯合信用卡中心、臺灣票據交換所、財金資訊（股）公司、信用保證機構、信用卡國際組織、收單機構暨特約商店等）、依法有權機關或金融監理機關、客戶所同意之對象。

3.地區：上述「個人資料利用之對象」所列之利用對象其國內及國外所在地。

4.方式：符合個人資料保護相關法令以自動化機器或其他非自動化之利用方式。

四、本人得向發卡機構各營業單位或客服專線行使查詢、請求閱覽或請求製給複製本（發卡機構依法得酌收必要成本費用）、請求補充或更正（惟依法請本人應為適當之釋明）、請求停止蒐集、處理或利用及請求刪除之權利，惟依法發卡機構因執行業務所必須者，得不依本人的請求為之。

五、本人得自由選擇是否提供上開個人資料，惟若本人拒絕提供相關個人資料或提供不完全時，基於銀行相關業務之執行所需，可能無法進行必要之審核及處理作業。

六、本告知事項內容如有修訂，將於發卡機構官方網站公告，不另個別通知。

100900
台北郵政第11121號信箱

第一銀行信用卡處 收

廣	告	回	函
台灣北區郵政管理局登記證			
北台字第12204號			
免	貼	郵	票

謹慎理財·信用至上 | 差別循環信用年利率之浮動利率為第一銀行放款基準利率+2.31%~9.31%；固定利率為15% | 差別循環信用適用之年利率依電腦評定，最高為15%·利率之基準日為2015年9月1日 | 預借現金手續費：預借金額X3.5%（最低新臺幣100元/3.5美元/400日圓/3歐元計）其他收費項目及權益請上網查詢 *最新事項依網站公告為準。

24H客服專線(02) 2173-2999 www.firstbank.com.tw

請沿虛線二折裝訂免貼郵票寄回即可，謝謝！

裝訂處